COMMUNE DE THURINS

DÉPARTEMENT DU RHÔNE

COMMUNE DE THURINS

PLAN LOCAL D'URBANISME

MODIFICATION SIMPLIFIEE N°1

DOCUMENT GRAPHIQUE
Risques et contraintes

Planche centre-bourg
Échelle : 1/2500

0 100 200 m

N

Pièces n°	Lancement procédure	Mise à disposition du public	Approbation
5	20 mai 2025	du 6 octobre au 6 novembre 2025	11 décembre 2025

Atelier d'Urbanisme et d'Architecture - Céline Grieu
45 Quai Rambaud - 69002 LYON
Tel : 04 78 48 76 07

Risques mouvements de terrain
- cG1 : Zone constructible glissements de terrain aléa faible
- cG2 : Zone constructible glissements de terrain aléa moyen
- icG2 : Zone inconstructible glissements de terrain aléa moyen

PPRi du Garon
- Zone Blanche
- Zone bleue
- Zone rouge
- Zone verte HGM
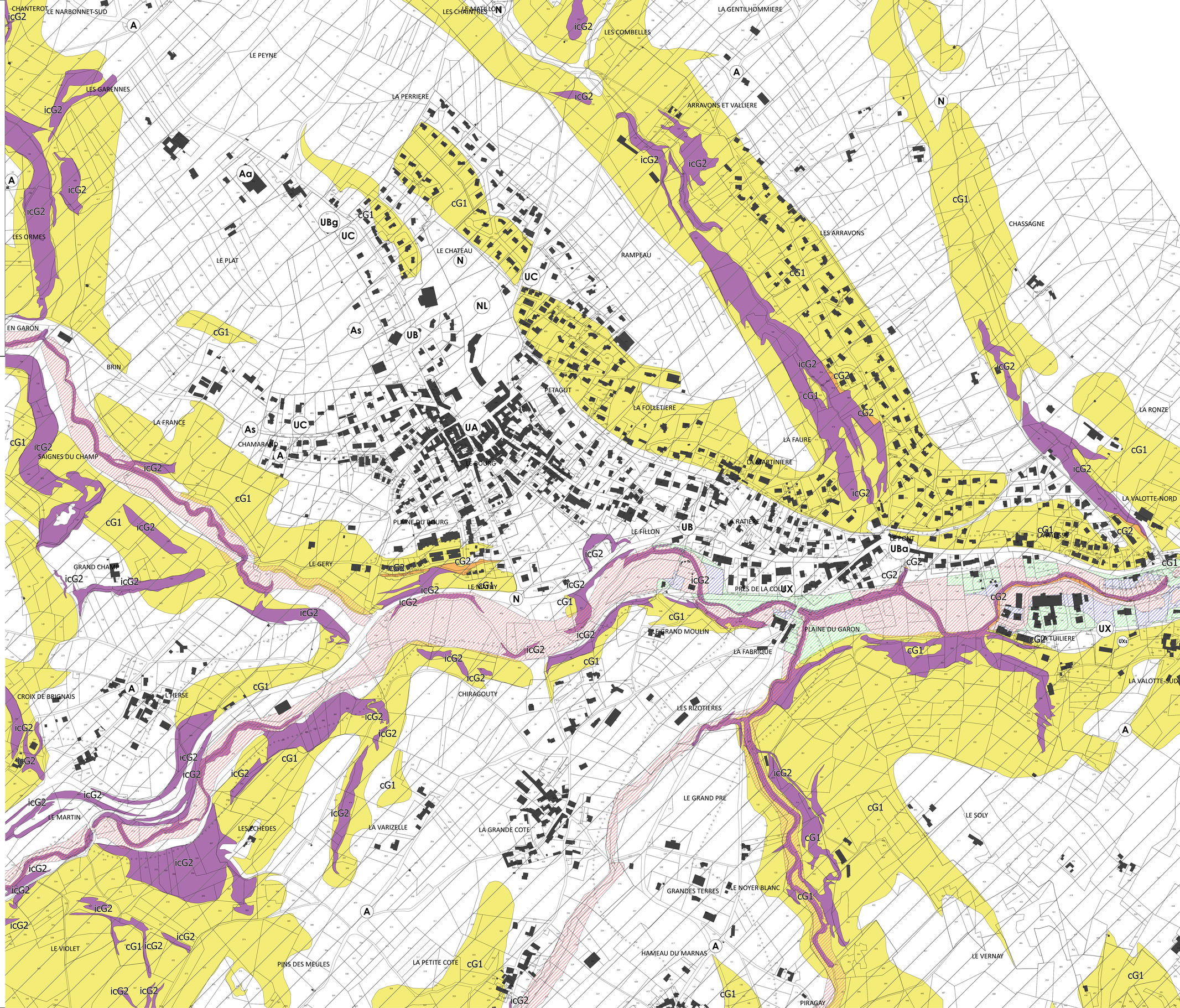
Secteurs affectés par le bruit aux abords des infrastructures de transport terrestre