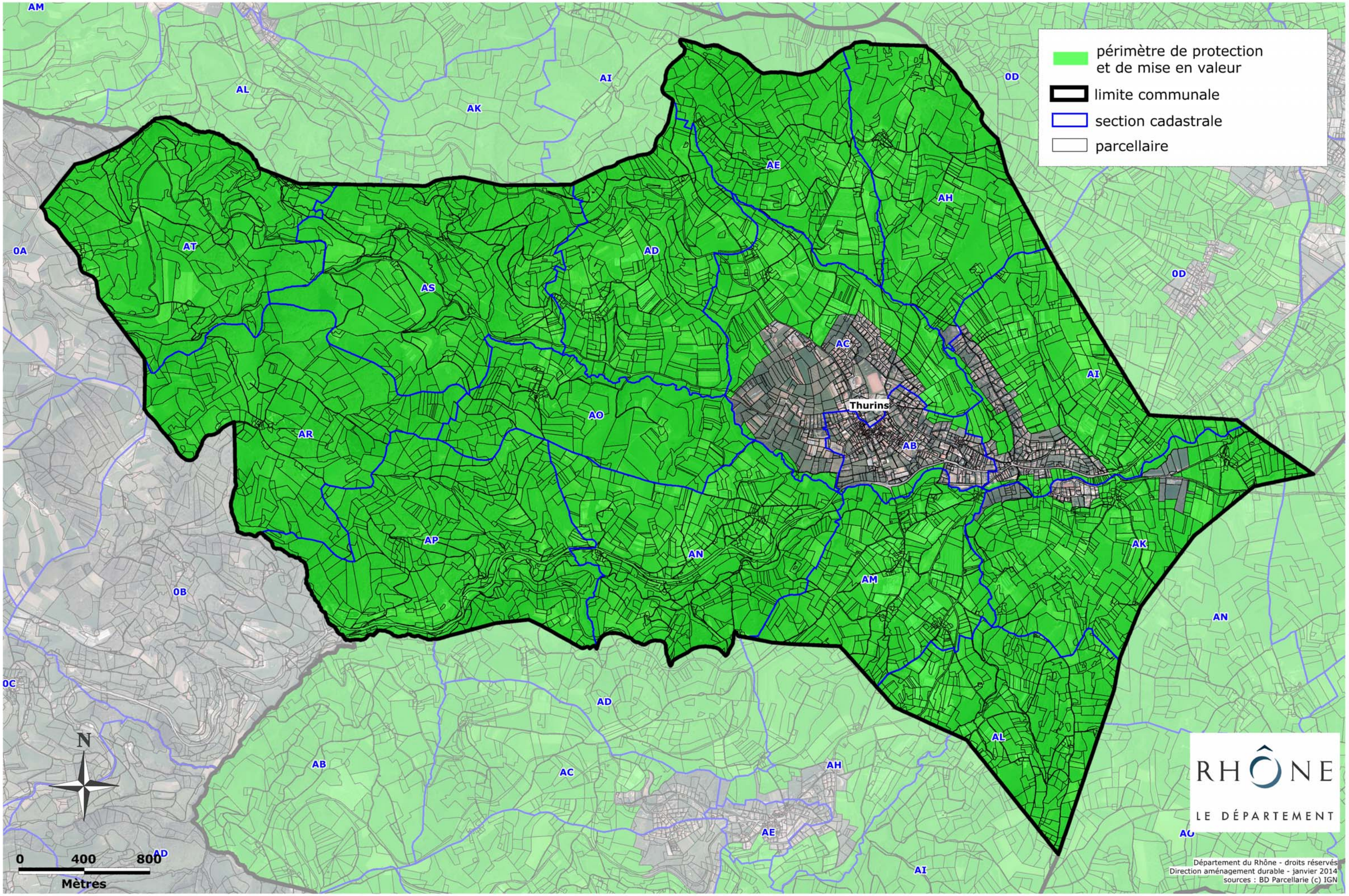PÉRIMÈTRE DE PROTECTION ET DE MISE EN VALEUR DES ESPACES AGRICOLES ET NATURELS PÉRIURBAINS (PENAP)
- THURINS -